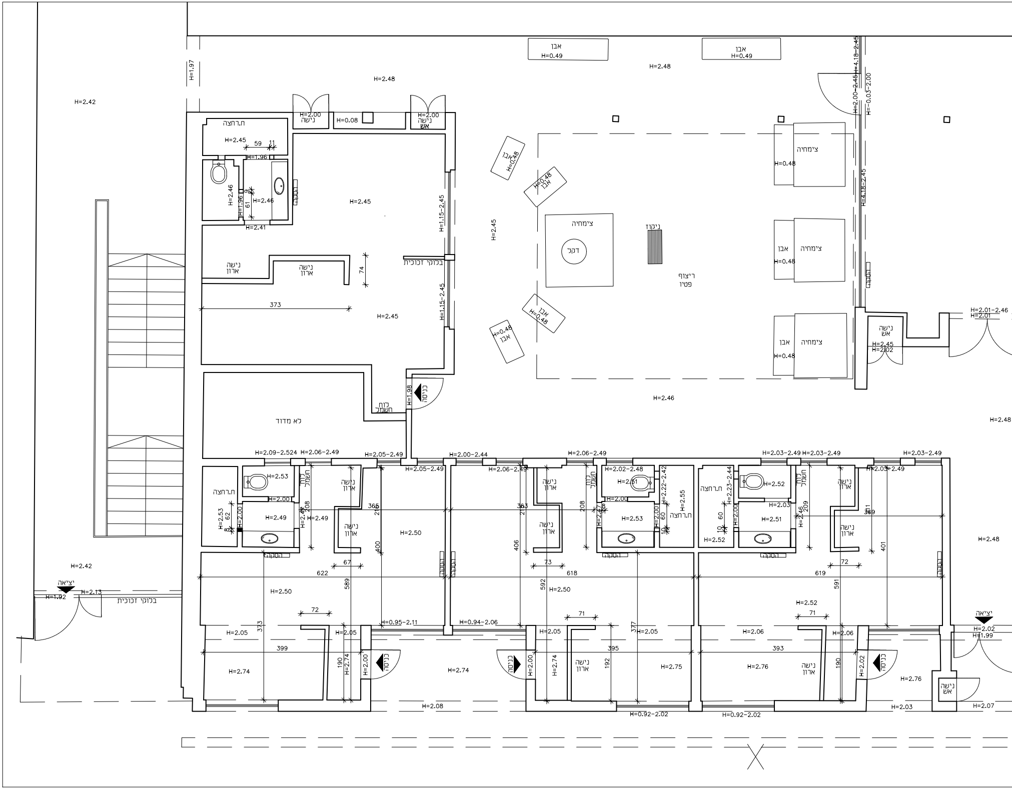

אבן
H=0.49
H=2.48
H=2.42
H=1.97
נישה
H=2.00
נישה אש
H=0.08
ת.רחצה
H=2.45
59
11
H=1.96
H=2.46
H=2.41
H=1.15-2.45
בלוקי זכוכית
נישה ארון
74
373
H=0.48
צימחיה
דקל
ניקוז
ריצוף פטיו
H=2.00-2.45
H=-0.03-2.00
H=4.18-2.45
H=2.01-2.46
H=2.01
H=2.02
H=2.46
לוח חשמל
H=1.98
כניסה
לא מדוד
H=2.09-2.524
H=2.06-2.49
H=2.05-2.49
H=2.00-2.44
H=2.03-2.49
H=2.53
H=2.49
H=2.50
H=2.51
H=2.52
H=2.55
H=2.22-2.42
H=2.23-2.44
H=2.02-2.48
365
363
369
208
209
406
400
401
589
592
591
622
618
619
67
73
72
71
H=0.95-2.11
H=0.94-2.06
H=2.05
H=2.06
H=2.74
H=2.75
H=2.76
399
395
393
190
192
377
373
יציאה
H=1.92
H=2.13
H=1.99
H=2.07
H=2.08
H=2.03
H=0.92-2.02

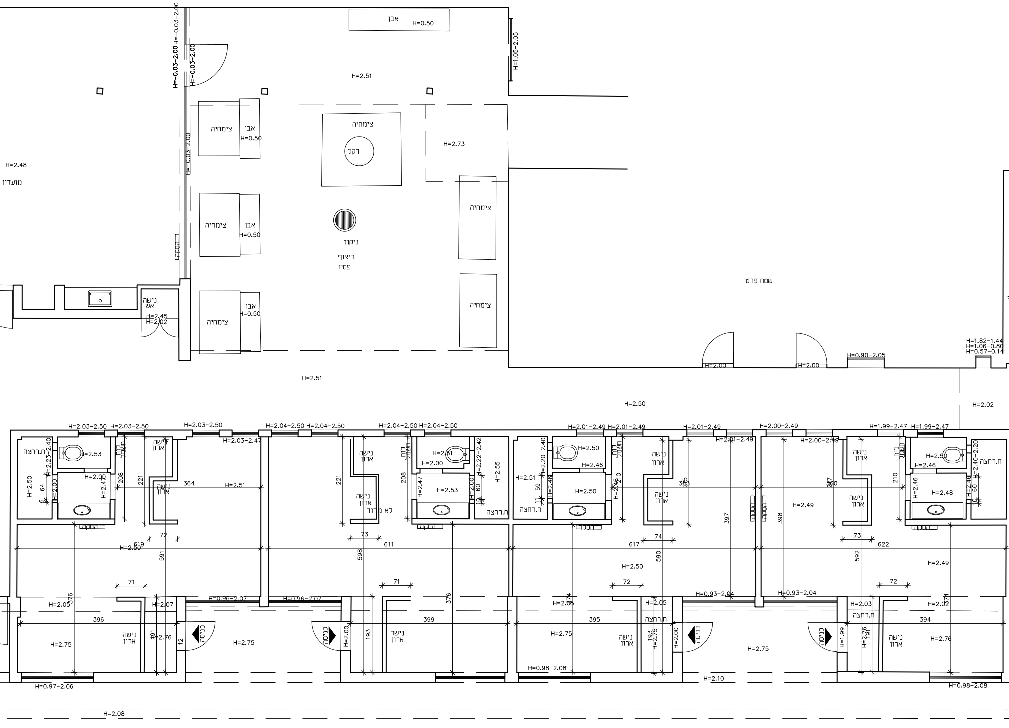
אבן
H=0.50
H=−0.03−2.00
H=1.05−2.05
H=2.51
צימחיה
אבן
H=0.50
צימחיה
דקל
H=2.73
H=2.48
מועדון
צימחיה
אבן
H=0.50
צימחיה
ניקוז
ריצוף
פטיו
הסקה
נישה
אש
H=2.45
H=2.02
צימחיה
אבן
H=0.50
צימחיה
שטח פרטי
H=2.00
H=2.00
H=0.90−2.05
H=1.82−1.44
H=1.06−0.80
H=0.57−0.14
H=2.51
H=2.50
H=2.02
H=2.03−2.50
H=2.03−2.50
H=2.03−2.50
H=2.03−2.47
ח.רחצה
H=2.23−2.40
H=2.53
לוח
חשמל
נישה
ארון
H=2.50
64
H=2.00
H=2.00
H=2.47
208
221
364
H=2.51
הסקה
72
619
H=2.50
591
71
376
H=2.05
H=2.07
H=0.96−2.07
396
נישה
ארון
191
H=2.76
12
כניסה
H=2.75
H=2.75
H=0.97−2.06
H=2.08
H=2.04−2.50
H=2.04−2.50
H=2.04−2.50
H=2.04−2.50
נישה
ארון
221
נישה
ארון
לא מדוד
לוח
חשמל
H=2.51
H=2.00
H=2.22−2.42
H=2.55
208
H=2.47
H=2.53
H=2.00
60
ח.רחצה
הסקה
73
611
598
71
376
H=0.96−2.07
H=2.00
193
399
נישה
ארון
כניסה
H=2.01−2.49
H=2.01−2.49
H=2.01−2.49
H=2.01−2.49
H=2.20−2.40
H=2.50
H=2.46
לוח
חשמל
נישה
ארון
H=2.51
59
H=2.46
H=2.50
H=2.46
210
ח.רחצה
הסקה
נישה
ארון
365
397
הסקה
617
74
590
H=2.50
72
374
H=2.05
H=2.05
395
ח.רחצה
H=2.75
נישה
ארון
193
H=2.75
H=2.00
כניסה
H=0.98−2.08
H=0.93−2.04
H=2.10
H=2.75
H=2.00−2.49
H=2.00−2.49
H=1.99−2.47
H=1.99−2.47
נישה
ארון
לוח
חשמל
H=2.50
H=2.46
H=2.40−2.20
ח.רחצה
הסקה
398
H=2.49
נישה
ארון
210
H=2.46
H=2.48
60
הסקה
73
622
592
H=2.49
72
H=0.93−2.04
H=2.03
ח.רחצה
374
H=2.02
394
כניסה
H=1.99
H=2.76
191
נישה
ארון
H=2.76
H=0.98−2.08

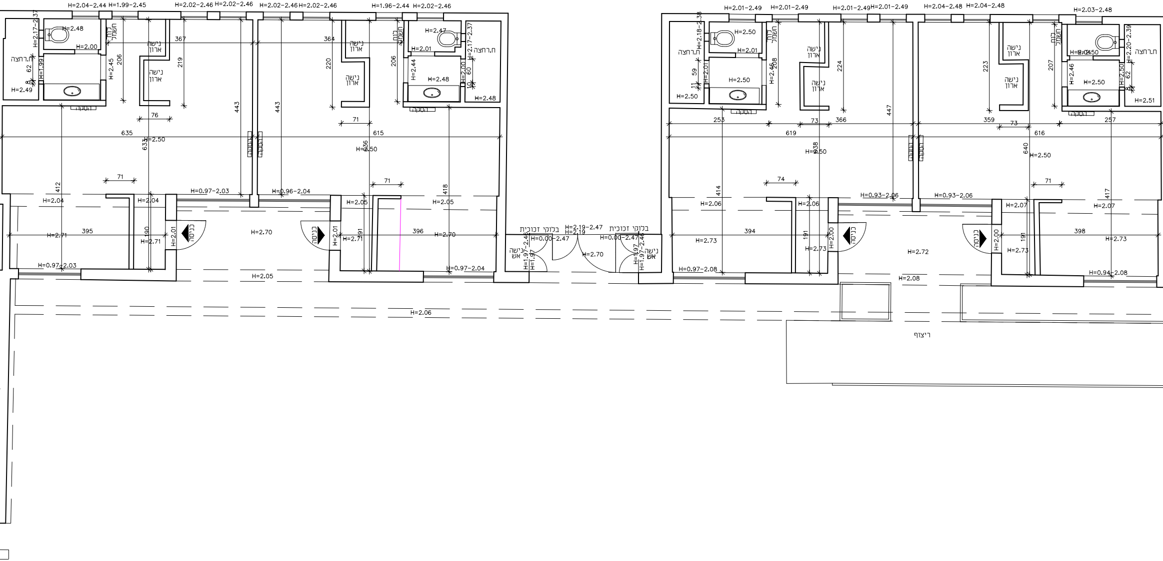

H=2.04-2.44
H=1.99-2.45
H=2.02-2.46
H=2.02-2.46
H=2.02-2.46
H=2.02-2.46
H=1.96-2.44
H=2.02-2.46
ח.רחצה
H=2.17-2.37
H=2.48
H=2.00
H=1.99
H=2.49
לוח חשמל
H=2.45
נישה ארון
נישה ארון
367
206
219
76
443
443
635
637
H=2.50
הסקה
364
נישה ארון
נישה ארון
220
H=2.47
H=2.01
H=2.44
H=2.48
H=2.00
H=2.17-2.37
ח.רחצה
H=2.48
206
71
615
636
H=2.50
412
71
71
418
H=0.97-2.03
H=0.96-2.04
H=2.04
H=2.04
H=2.05
H=2.05
H=2.71
395
H=2.71
190
H=2.01
כניסה
H=2.70
H=2.01
H=2.71
191
396
H=2.70
H=0.97-2.03
H=0.97-2.04
H=2.05
בלוקי זכוכית
H=2.19-2.47
H=2.19
בלוקי זכוכית
H=0.00-2.47
H=0.00-2.47
נישה אש
H=1.97-2.46
H=1.97
H=2.70
נישה אש
H=1.97
H=1.97-2.46
H=2.06
H=2.01-2.49
H=2.01-2.49
H=2.01-2.49
H=2.01-2.49
H=2.04-2.48
H=2.04-2.48
H=2.03-2.48
ח.רחצה
H=2.18-2.38
H=2.50
H=2.01
H=2.01
H=2.50
H=2.50
59
11
לוח חשמל
H=2.46
208
נישה ארון
נישה ארון
224
253
73
366
619
638
H=2.50
447
414
74
H=2.06
H=2.06
394
H=2.73
191
H=2.00
כניסה
H=2.73
H=2.72
H=0.97-2.08
H=0.93-2.06
H=0.93-2.06
H=2.08
נישה ארון
223
359
73
616
640
H=2.50
71
417
לוח חשמל
207
H=2.46
H=2.50
H=2.50
62
H=2.20-2.39
ח.רחצה
H=2.51
257
H=2.07
H=2.07
398
H=2.00
כניסה
191
H=2.73
H=2.73
H=0.94-2.08
ריצוף

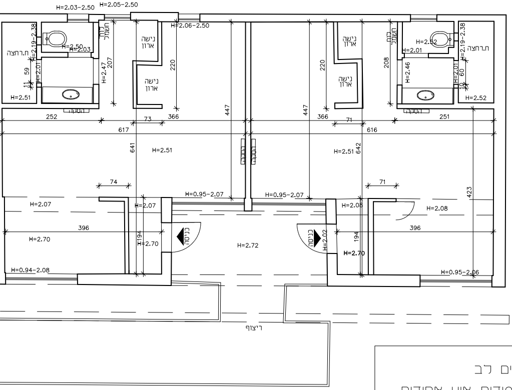
H=2.03-2.50
H=2.05-2.50
H=2.06-2.50
ח.רחצה
H=2.19-2.38
H=2.50
H=2.03
לוח חשמל
נישה ארון
נישה ארון
59
11
H=2.01
H=2.47
207
220
H=2.51
הסקה
252
73
366
617
447
641
H=2.51
הסקה
הסקה
74
H=0.95-2.07
H=2.07
H=2.07
396
H=2.70
194
H=2.70
כניסה
H=2.72
H=0.94-2.08
ריצוף
447
366
71
616
H=2.51
642
220
נישה ארון
נישה ארון
לוח חשמל
208
H=2.52
H=2.01
H=2.46
H=2.19-2.38
ח.רחצה
H=2.01
60
10
H=2.52
הסקה
251
71
H=0.95-2.07
H=2.08
H=2.08
423
396
כניסה
H=2.02
194
H=2.70
H=0.95-2.06

שים לב

המידות אינן אחידות
בכל החדרים ועל
המבצע לקחת מידות
בכל חדר וחדר

תפוצה

עיון	מכרז	ביצוע	נשלח אל	תאריך
○	○	○		-/-/-
○	○	○		
○	○	○		
○	○	○		
○	○	○		
○	○	○		
○	○	○		
○	○	○		
○	○	○		
○	○	○		

שינויים

גרסה	מהות השינוי

שם הפרויקט:

פנימיית בוייאר
קומה 5-6

יזם: האגודה לחינוך

מס' גליון 1

1)המידות הרשומות בחלונות מציינות את גובה
החלון מריצוף ועד תחתית סף מוזאיקה
2)גובה הדלתות הרשום בתכנית הינו מהריצוף
3)על המבצע לבקר המידות ולהודיע למתכנן
על כל טעות' סטיה' סתירה או אי התאמה
בטרם ימשיך בעבודתו/

שם התוכנית:

מצב קיים

שם הקובץ:

Drawing name

גוש:	Gush	חלקה:	Helka
עיר:		קנ"מ:	1:50
שרטט:		בקר:	
תאריך:	18.03.26		

טל מרים ניסים
סטודיו לאדריכלות
talnissim.arc@gmail.com
www.talnissim.co.il
נייד: 052-3178899
פקס: 09-9651655

גרסה:	1	עיון	☒	ביצוע		מכרז	